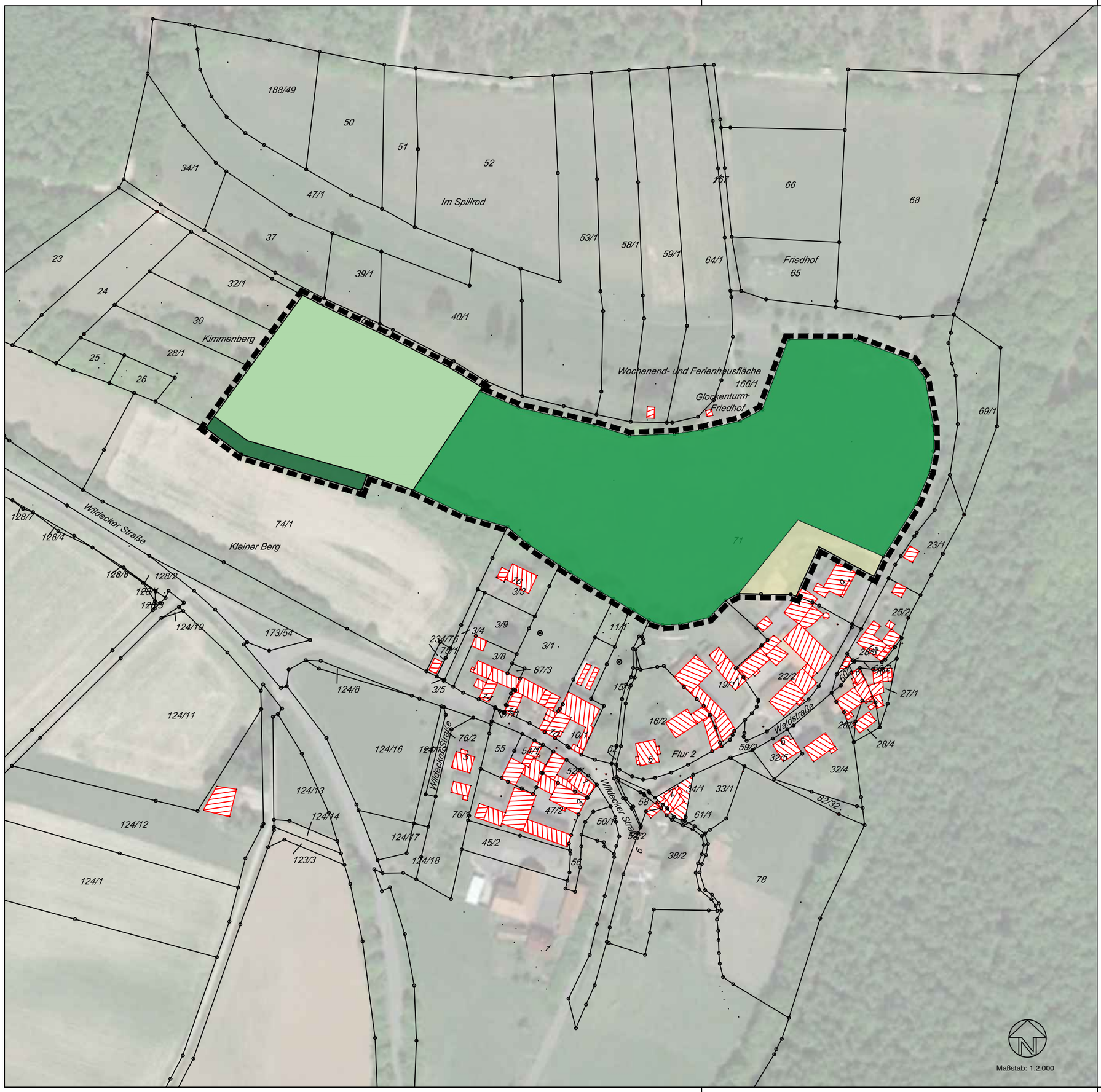

Maßstab: 1.2.000

Legende

Grenze des räumlichen Geltungsbereichs des Bebauungsplans (32.542m²)

06.340 (35BWP)
Frischwiesen mäßiger Nutzungsintensität
meist 2-3 malige Nutzung mit deutlichem Düngungseinfluss, mäßig artenreich (22.392m²)

06.210 (39BWP)
Extensiv genutzte Weiden
mit deutlichem Vorkommen von Magerkeitszeigern (8.158m²)

04.600 (50BWP)
Feldgehölz (Baumhecke),großflächig
Deckungsgrad der Bäume > 50 % (738m²)

11.221 (14BWP)
Gärtnerisch gepflegte Anlagen im besiedelten Bereich, arten- und strukturarme Hausgärten (1.254m²)

- Vorentwurf -

Stadt Heringen

Vorhabenbezogener Bebauungsplan Nr. 43 „Photovoltaikfreianlage Bengendorf im Bereich der Stadt Heringen“

Bestand

Planverfasser :
Bürogemeinschaft für Landschaftsplanung
und Gewässerrenaturierung
Wacker & Eberhardt
36199 Rotenburg a.d.Fulda