

L3255, Instandsetzung Flutgrabenbrücken und UF Werra

Blatt 1

Die mit der Baustellenbeschilderung in Widerspruch stehende örtliche Beschilderung ist berührungsfrei auskreuzen

Die Verkehrszeichen sind in Folie RA 2 auszuführen.

Die Streckenverbote und deren Aufhebung sind der stationären Beschilderung anzupassen.

Gelbmarkierung ist mit einzurechnen.

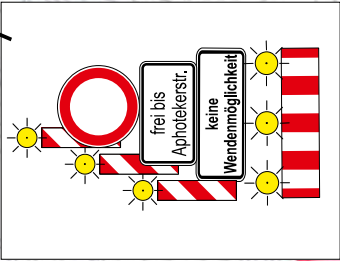
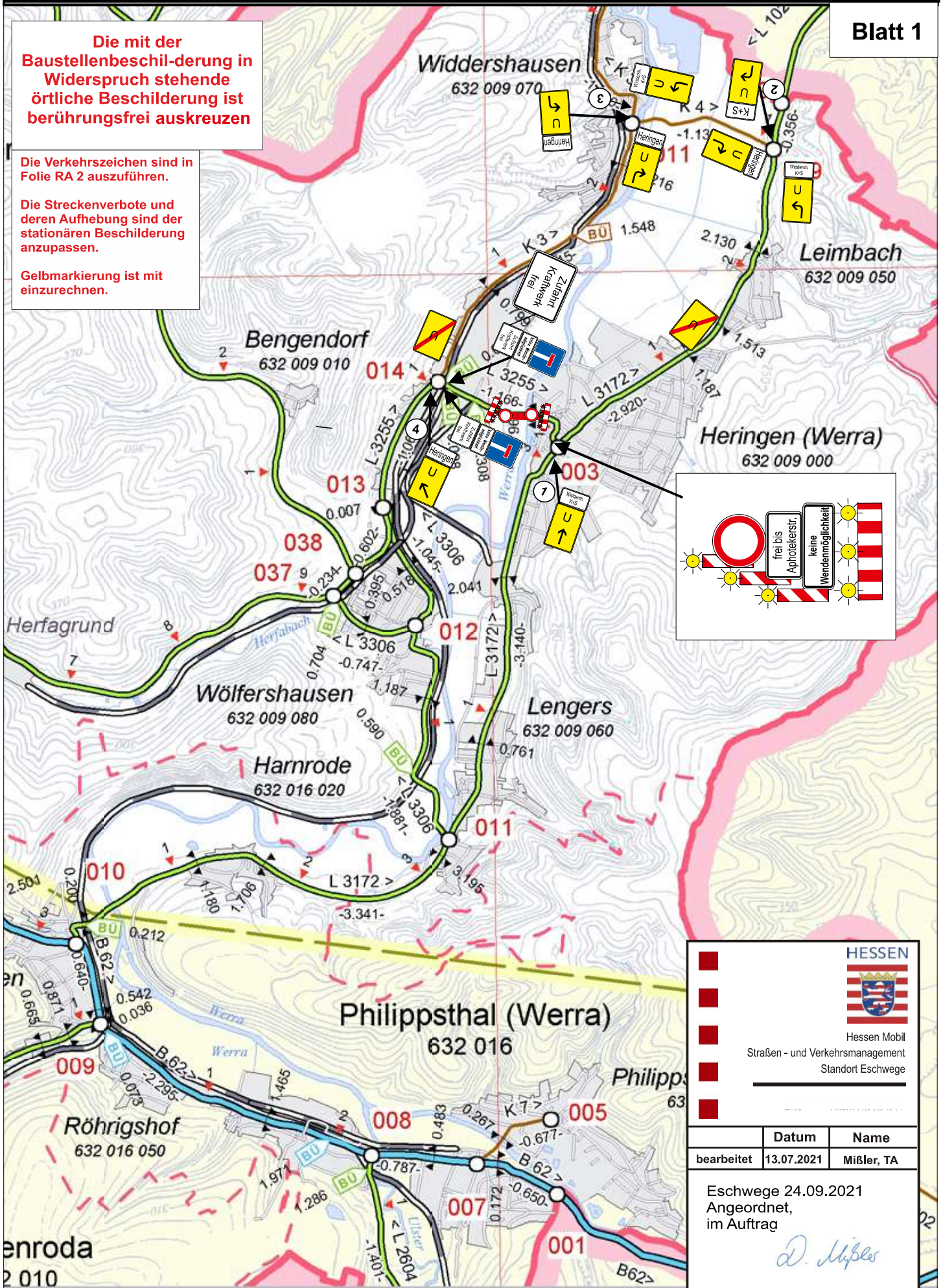

HESEN

Hessen Mobil
Straßen- und Verkehrsmanagement
Standort Eschwege

	Datum	Name
bearbeitet	13.07.2021	Mißler, TA

Eschwege 24.09.2021
Angeordnet,
im Auftrag

D. Mißler

1

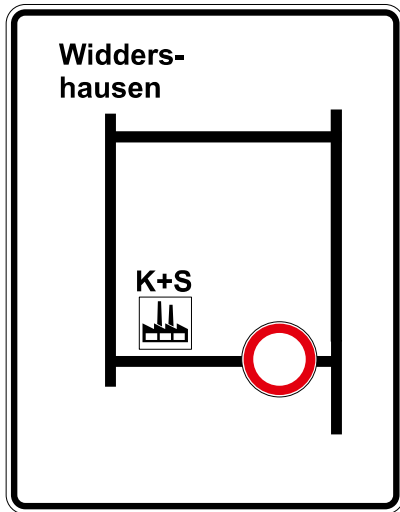

Standort: L3172 vorm Abzweig L 3255
OD Heringen

Größe: gemäß RUB und STVO
(aktuelle Fassung)

2

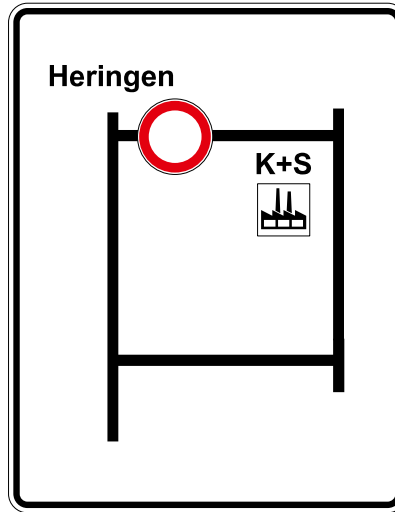

Standort: L3172 vorm Abzweig K4
aus Ri. Dippach

Größe: gemäß RUB und STVO
(aktuelle Fassung)

3

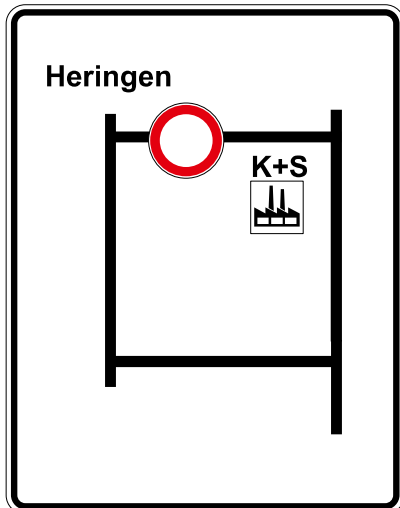

Standort: K3 vorm Abzweig L 3255
OD Heringen

Größe: gemäß RUB und STVO
(aktuelle Fassung)

4

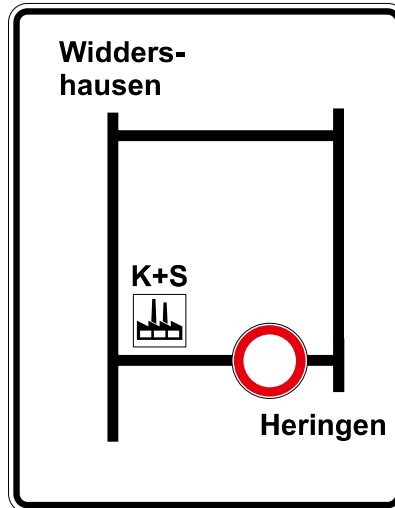

Standort: L3255 vorm Abzweig K4
aus Ri.

Größe: gemäß RUB und STVO
(aktuelle Fassung)

Hessen Mobil
Straßen- und Verkehrsmanagement
Standort Eschwege

	Datum	Name
bearbeitet	13.07.2021	Mißler, TA

Eschwege 24.09.2021
Angeordnet,
im Auftrag

D. Mißler

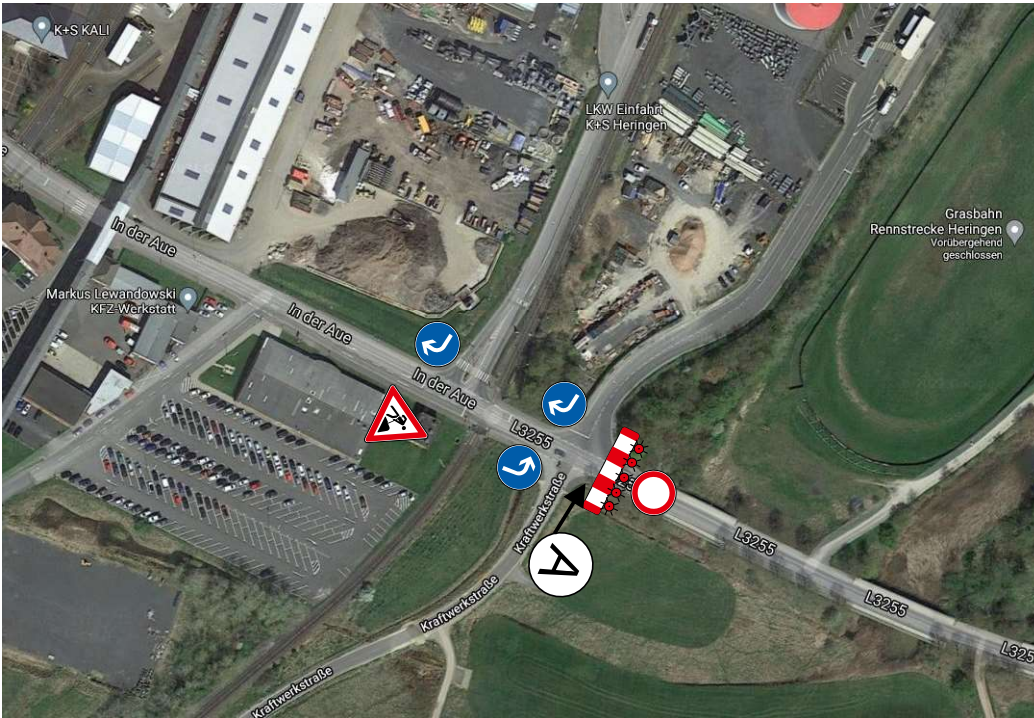

A

Vollsperrung
 zw. Zufahrt Kraftwerk
 u. OD Heringen
 vom
 11.10.2021
 bis
 30.10.2021

B

Vollsperrung
 zw. OD Heringen
 und Zufahrt Kraftwerk
 vom
 11.10.2021
 bis
 30.10.2021

**Vorankündigungstafeln A und B
 bereits am 01.10.2021 aufstellen!**



Hessen Mobil
 Straßen- und Verkehrsmanagement
 Standort Eschwege

	Datum	Name
bearbeitet	13.07.2021	Mißler, TA

Eschwege 24.09.2021
 Angeordnet,
 im Auftrag

D. Mißler