

# L3255, Grundhafte Erneuerung „Wölfershäuser Str.“ in Heringen Beschilderung für die Arbeiten im Bereich der „Wölfershäuser Straße“

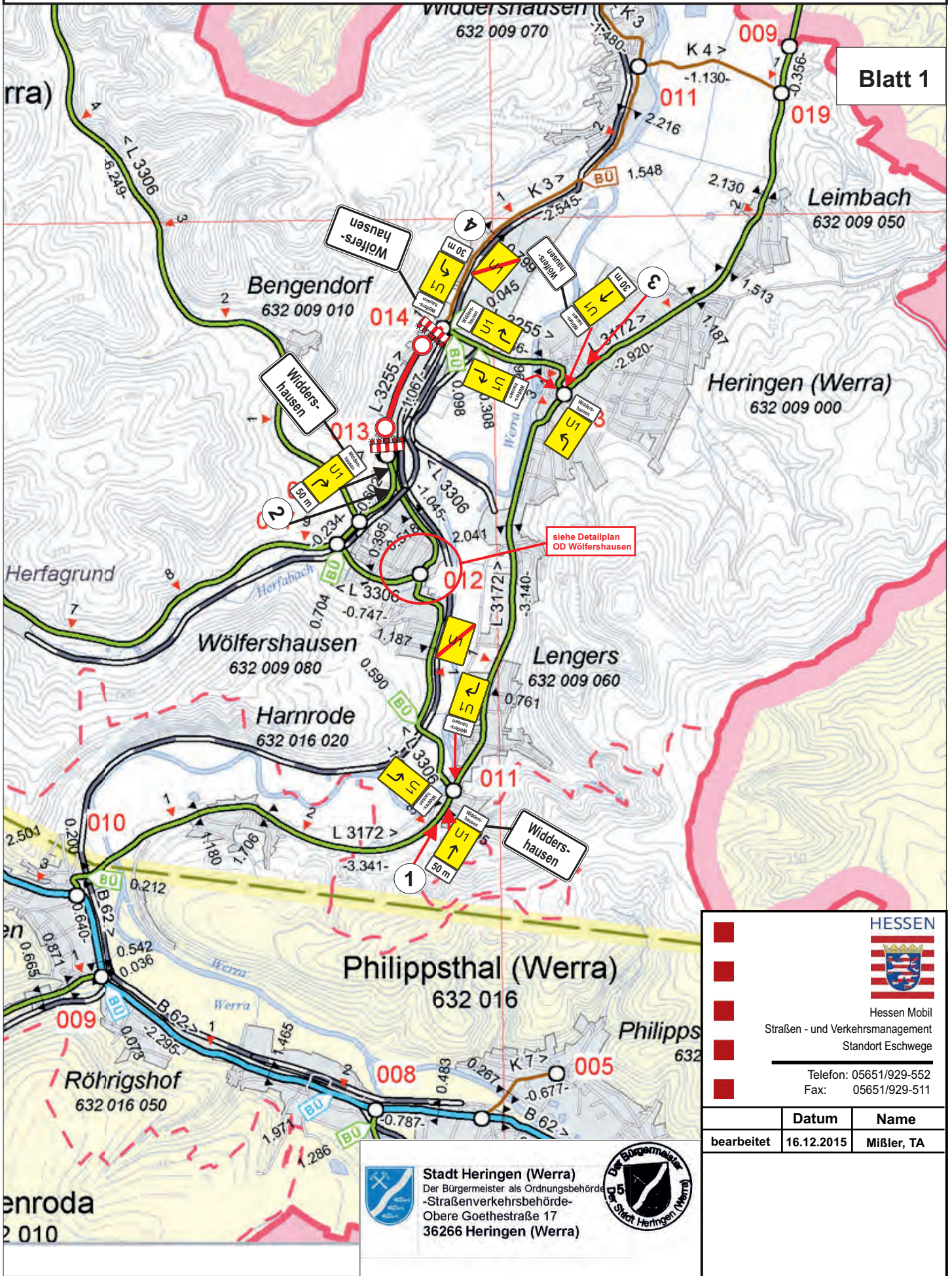

**Blatt 1**

**HESSEN**  
  
 Hessen Mobil  
 Straßen- und Verkehrsmanagement  
 Standort Eschwege  
 Telefon: 05651/929-552  
 Fax: 05651/929-511

	Datum	Name
bearbeitet	16.12.2015	Mißler, TA

**Stadt Heringen (Werra)**  
 Der Bürgermeister als Ordnungsbehörde  
 -Straßenverkehrsbehörde-  
 Obere Goethestraße 17  
 36266 Heringen (Werra)



# L3255, Grundhafte Erneuerung „Wölfershäuser Str.“ in Heringen Beschilderung für die Arbeiten im Bereich der „Wölfershäuser Straße“

Blatt 2

1

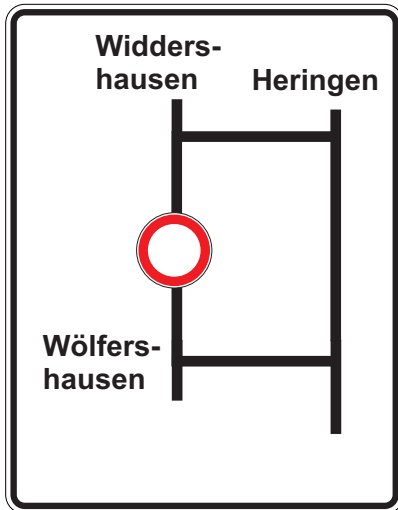

**Standort:** L3172 vorm Abzweig L 3306  
Richtung Wölfershäuser

**Größe:** gemäß RUB und STVO  
(aktuelle Fassung)

2

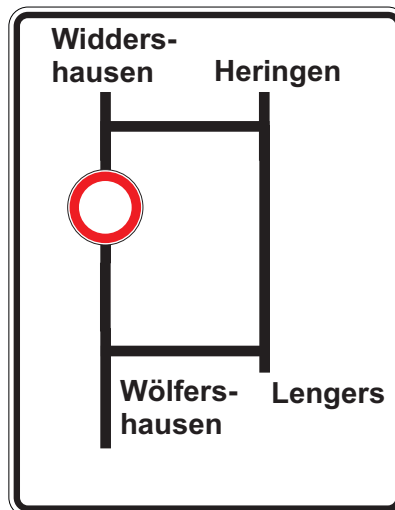

**Standort:** L3255 vorm Abzweig Wölfershäuser  
aus Richtung Herfa

**Größe:** gemäß RUB und STVO  
(aktuelle Fassung)

3

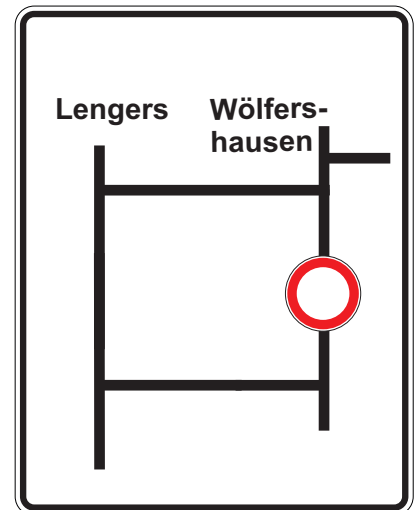

**Standort:** L3172 aus Richtung Leimbach  
in der OD Heringen vor L3255

**Größe:** gemäß RUB und STVO  
(aktuelle Fassung)

4

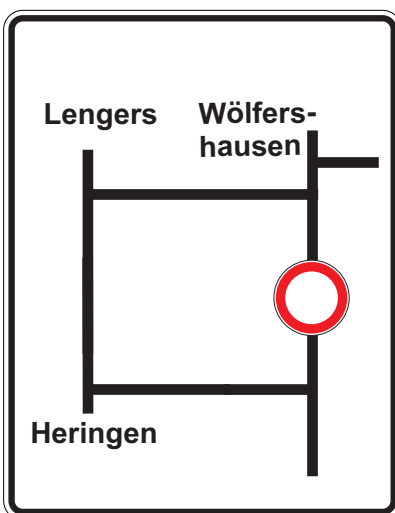

**Standort:** K 3 aus Richtung Widdershäuser  
vorm Abzweig L 3255

**Größe:** gemäß RUB und STVO  
(aktuelle Fassung)



**Stadt Heringen (Werra)**  
Der Bürgermeister als Ordnungsbehörde  
-Straßenverkehrsbehörde-  
Obere Goethestraße 17  
36266 Heringen (Werra)



**HESSEN**

Hessen Mobil  
Straßen - und Verkehrsmanagement  
Standort Eschwege

Telefon: 05651/929-552  
Fax: 05651/929-511

	Datum	Name
bearbeitet	16.12.2015	Mißler, TA